

CADERNO 1
DE ATIVIDADES DIAGNÓSTICAS

LÍNGUA PORTUGUESA
1º ano do Ensino Fundamental



NOME DO ESTUDANTE:

TURMA:

DATA DE NASCIMENTO:

--	--	--	--	--	--	--	--

1 * MARQUE O QUADRO EM QUE APARECEM AS LETRAS **M N K**:

A) **M K L**

B) **M N O**

C) **M N K**

D) **M L K**

* Equivale ao item 2 no caderno do professor

2 * OBSERVE O DESENHO:

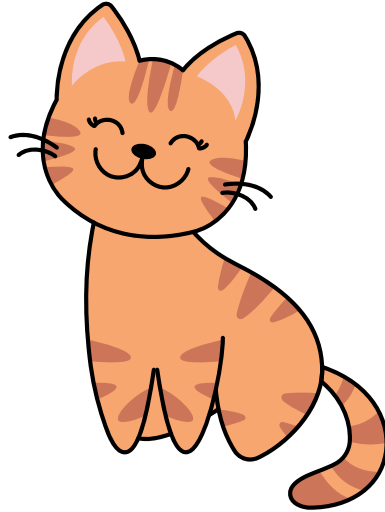

COM QUAL LETRA COMEÇA O NOME DO DESENHO?

- A) C
- B) G
- C) J
- D) A

* Equivale ao item 3 no caderno do professor

3 * ESCREVA O NOME DOS BRINQUEDOS.

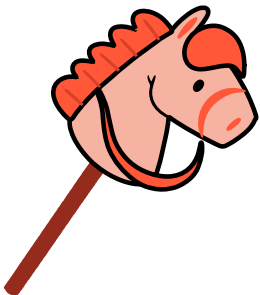

* Equivale ao item 4 no caderno do professor

4 * OBSERVE O DESENHO:



FAÇA UM X NO NOME DO DESENHO.

- A) BOLA
- B) BOTO
- C) BODE
- D) BOLO

* Equivale ao item 5 no caderno do professor